GALERIE
GLASWERK
proudly presents:

Mit dieser neuen Motivserie verbinden wir Leidenschaft mit unserem Beruf.

Wir haben maritime, ozeanische Unter- und Überwassermotive als kunsthandwerklich hergestellten Modeschmuck aus Glas verwirklicht.

Sie finden standorttreue Hammerheads, Delfine, Seepferde, Katamarane, Mantas uvm.

THE DEEP BLUE

HANDMADE IN GERMANY

Rainer Schrade (PADI Rescue, ca. 500TGs) vereinigt hier handwerkliches Können und leidenschaftliche Inspiration.
Seit mehr als 25 Jahren arbeitet der freischaffende Künstler als Kunsthandwerker in der Mode- und Designbranche.
Der Schmuck unter der Edition "Galerie Glaswerk" wird weltweit angeboten.

OCEANIC CUT

Die Serie "Oceanic Cut" wird vor der Glasbläserlampe frei und ohne Verwendung von Formen hergestellt.

Ausgangsmaterial ist dichromatisches Glas, transparentes oder opakes Farbglas, welches im Hochvakuum mit Metallsalzen bedampft wurde.

Die Licht- und Leuchtbrillianz ist einzigartig, es ergeben sich interessante Farbspiele, je nach Einfallswinkel des Lichts.

Verstärkt wird dieser Effekt durch das nachträgliche Schleifen und Polieren des Glases. Die Anhänger messen ca. 3 x 2 x 1 cm, die Aufhängung ist aus 925 Sterlingsilber, selbstverständlich nickelfrei.

GALERIE
GLASWERK

GALERIE

GLASWERK

galerie-glaswerk.de
galerie-glaswerk.info

OCEANIC CUT

TIO AQUA

Auch die "Tio Aqua" Serie wird frei vor der Glasbläserlampe gestaltet.

Dichromatisches Glas, opakes und transparentes Farbglas sind auch hier die verwendeten Materialien.

Die Abmessungen sind ca. 2 x 2 x 1cm, am oberen Teil des Anhängers ist eine kleine Oese aus 925 Sterlingsilber im Glas eingebracht.

GALERIE
GLASWERK

GALERIE

GLASWERK

galerie-glaswerk.de
galerie-glaswerk.info

TIO AQUA

OCEANIC SHADOW

Mittels der sogenannten Fusingtechnik wird die "Oceanic Shadow" Serie gefertigt.

Es werden dichroische und klare Gläser geschnitten, gestapelt und im Schmelzofen erhitzt, bis sie sich miteinander verbinden.

So entstehen Glasanhänger von ca. 2 x2 cm oder 2,5 x 2,5 cm.

Selbstverständlich können wir auch andere Motive in Schmuck einbinden.

Wenn Sie eigene Ideen haben, z.B. Ihr Firmenlogo oder Wappen als Glasschmuck herstellen zu lassen, kontakten sie uns bitte:
post@galerie-glaswerk.de

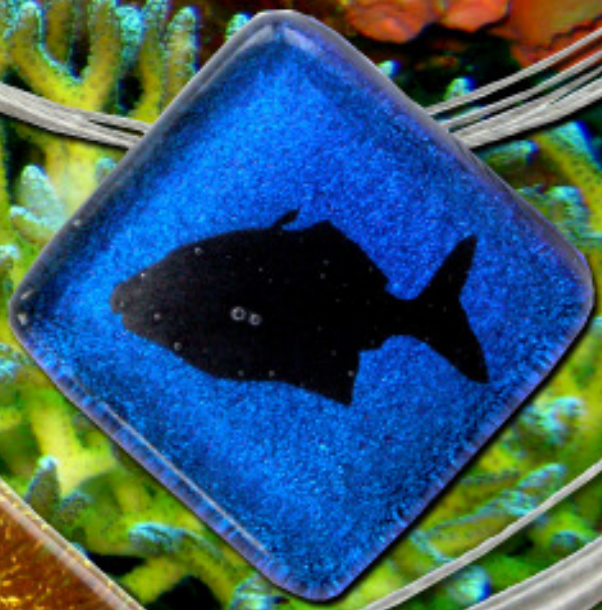

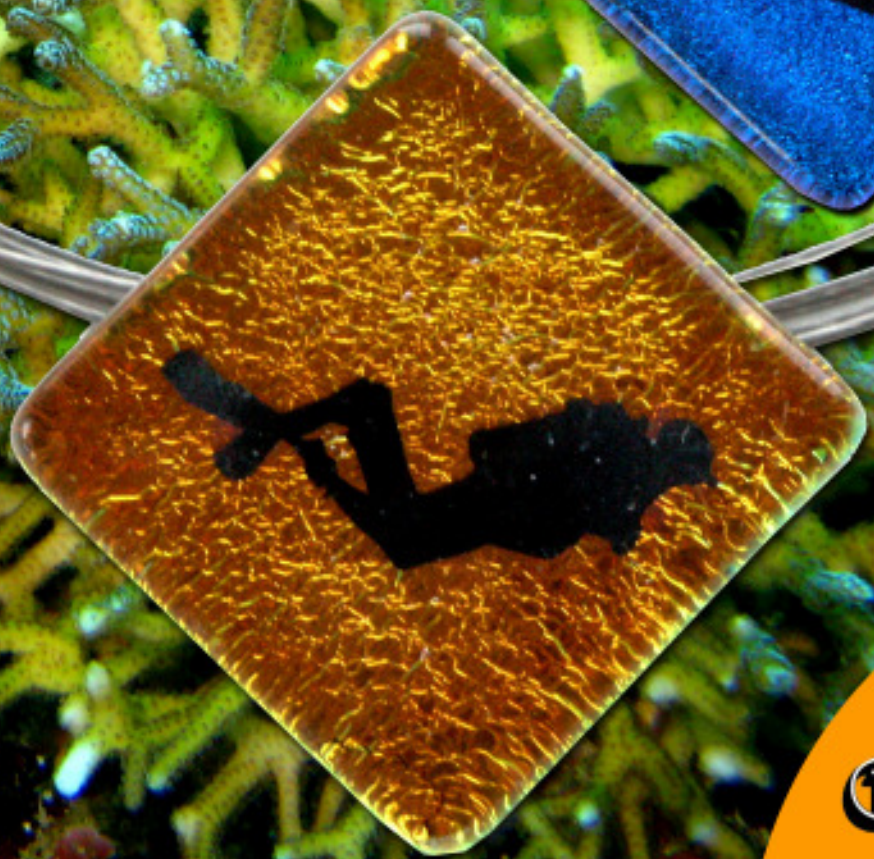

GALERIE
GLASWERK

GALERIE

GLASWERK

galerie-glaswerk.de
galerie-glaswerk.info

OCEANIC SHADOW

GALERIE
GLASWERK

HANDMADE IN GERMANY

Unter dem Namen "Galerie Glaswerk" bieten
Rainer Schrade und Birgit Sänger
seit mehr als 25 Jahren handwerklich gestaltetes Glas an.

Arbeitsschwerpunkt seit mehr als 15 Jahren ist
die Gestaltung von Modeschmuck.

Alle Arbeiten sind "Handmade in Germany".
Für mehr Informationen besuchen Sie bitte
www.galerie-glaswerk.de oder www.galerie-glaswerk.info

Selbstverständlich können wir auch
andere Motive in Schmuck einbinden.

Wenn Sie eigene Ideen haben, z.B. Ihr Firmenlogo oder Wappen
als Glasschmuck herstellen zu lassen, kontakten Sie uns bitte:
post@galerie-glaswerk.de

Rainer Schrade
Galerie-Glaswerk | Kirchstraße 2 | 76726 Germersheim
TEL: +49 7275 779157 | FAX: +49 7275 779178
Umstatzsteuer Identifikationsnummer: DE-812966899

Email: post@galerie-glaswerk.de | www.galerie-glaswerk.de